



# Ficha Técnica do Produto

Ficha Técnica: 0369

REVISÃO: 0

DATA: Julho 2017

Frigorífico Vale do Sapucaí Ltda

Avenida Wagner Lemos Machado, 1100 - Bairro Açude - Itajubá MG - Cep 37.504-326 Tel. (35) 3629-7400 CNPJ 01.702.122/0001-92 I.E. 324.386.933.0005-6

## IDENTIFICAÇÃO DO PRODUTO

**Nome do produto:** Miudos congelados de Bovino

**Código:** 4505

**Nome comercial:** Culatra

**Destino:** Mercado interno

## DESCRIÇÃO DO PRODUTO

### ESPECIFICAÇÕES DO PRODUTO

1. Composto por : Culatra.
2. Remover todas as anomalias.
3. Sem cortes operacionais.
4. Cor: característica.
5. Peso: livre.
6. pH: Controlado na carcaça no máximo 5,99.

### FOTOS ILUSTRATIVAS DO PRODUTO

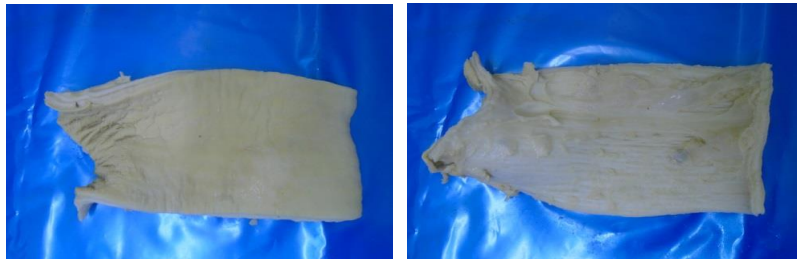

## PADRÃO MICROBIOLÓGICO

**Staphylococcus aureus:**  $5 \times 10^3$  UFC /g

**Mesófilos aeróbios:**  $1 \times 10^5$  UFC/g

**Listeria monocytogenes:** ausência / 25g

**Coliformes termotolerantes:** NMP 0,1g

**Salmonella:** Ausência/25g

### ESPECIFICAÇÃO DAS EMBALAGENS

1. As peças deverão ser embaladas em saco liso com dimensões 60x80x24cm (cód. 64750).
2. As informações das etiqueta testeira, deve ser preenchida conforme produção do dia.
3. Embalagem secundária: a tampa de papelão a ser utilizada é de cor parda, modelo automática da marca FRIVASA com as dimensões 580x375x155mm (Cód. 66483).
4. Embalagem secundária: o fundo de papelão a ser utilizado é de cor parda, modelo automática com dimensões 558x361x155mm (Cód. 66483).
5. Colar na caixa a etiqueta secundária - Testeira (cód.66653).

### FOTOS ILUSTRATIVAS DAS EMBALAGENS

*Embalagem Primária*



*Embalagem Secundária*



6. Utilizar para impressão da etiqueta testeira o ribon misto com as dimensões n° 110x300mm (cód. 50295).

7. Forro: Não aplicável.

8. Lacre na caixa: Não aplicável.

9. Separadores: Não aplicável.

10. Conservar a -18°C.

11. Validade deverá ser de 12 meses.

12. Código DIPOA: **Não cadastrado.**

13. Rastreabilidade:

1. Numero do SIF: **1883**
2. Data do Abate: **(Dia/Mês/Ano)**
3. Numero do lote: **00**
4. Sexo dos animais: **M ou F**
5. Idade dos animais: **0**



Etiqueta interna

Não aplicável

Etiqueta testeira

CULATRA - MATERIA PRIMA			
MIUDOS CONGELADOS DE BOVINO			
Data Produção :	Data Validade :	DUN14	
Tara :	Peso Bruto :	Qtde. Lote :	Cod. Produto : <b>4505</b>
Temperatura : <b>Manter Congelado até -18°C</b>		Peso Líquido:	
 7 899721 511864 INDUSTRIA BRASILEIRA FRIGORIFICO VALE DO SAPUCAI LTDA CNPJ: 01.702.122/0001-92 - IE: 324.386.933-00-56 Av. Wagner Lenus Machado, 1100 Acude - Itajuba - MG <a href="http://www.frivasa.com.br">www.frivasa.com.br</a>  01178997215118643102002861		Tara Interna : <b>NÃO CONTEM GLUTEN</b> Func.: 44789/122454	
Rastreabilidade:		Registro no Ministério da Agricultura SIF / DIPOA Sob Nr: <b>NÃO CADAST</b>	
<b>FRIVASA - CARNE MINEIRA ALIMENTANDO O BRASIL</b>			

CÓPIA ELETRÔNICA

ESTE DOCUMENTO QUANDO IMPRESSO TORNA-SE CÓPIA NÃO CONTROLADA

ELABORADO POR

REVISADO POR

APROVADO POR

Willian Santos  
Assistente Controle de Qualidade

Larissa Garroni  
Coordenadora Controle de Qualidade

Emerson de Barros Germiniani  
Diretor Comercial